

# DMZ/NAT 設定取扱説明書

## Mac

①

パソコンの「システム環境設定」を開いて、下図の場所のネットワークをクリックします。

左側使用中の WIFI を選択して、右下側の「詳細」をクリックします。

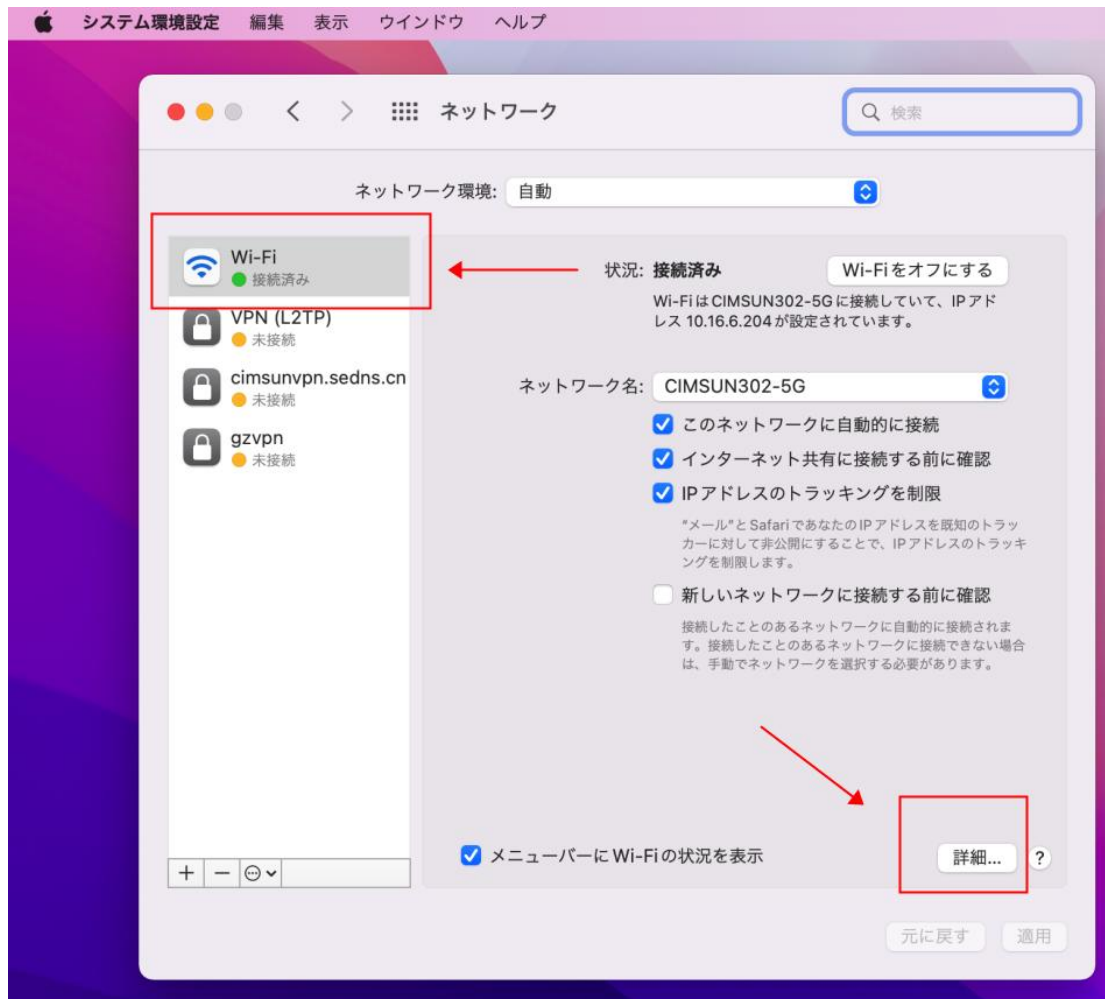

TCP/IPに「ルーター」の値を記載されています。

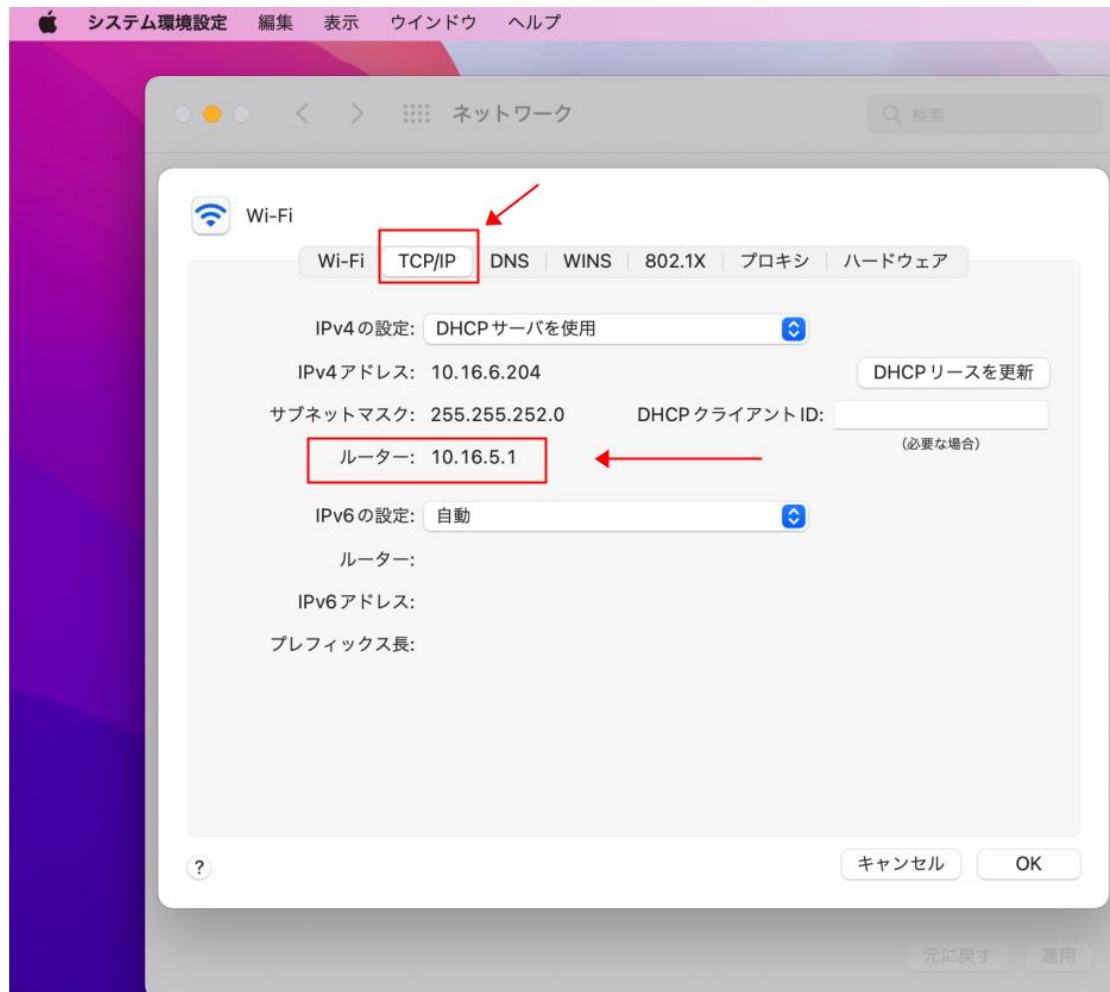

ブラウザを開きルータのWEB 設定画面を開きます。ルータに設定されているデフォルトの IP アドレスは「TCP/IP」－「ルーター」の値です。

アドレス欄に「TCP/IP」－「ルーター」の値と入力をして Enter キーを押します。

本取説の例文だと、記載された「TCP/IP」－「ルーター」の値は 10.16.5.1 ですので、よって 10.16.5.1 をアドレス欄に入力して Enter キーを押します。

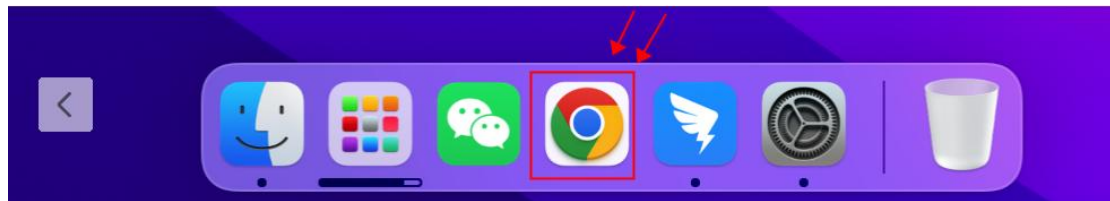

②

## ルータログイン画面

ルータのログイン情報、「ユーザ名」と「パスワード」を入力します。ユーザ名には初期ユーザーである「user」、「admin」、「root」を試してみます。パスワードは自分で設定したパスワードを入力します。自分で設定をした覚えがない場合やルータを設置した工事担当者が設定をした場合等は「user」、「admin」、「password」を試してみます。

ルータ本体、ルータのセットアップカードや取扱説明書に初期ユーザー、初期パスワードを記載することがあります。また、ルータの型番をネット検索で初期ユーザー、初期パスワードを調べて、確認することも可能です。

パスワード忘れてログインができない場合は、ルータの初期化が必要になります。

それでもルータログイン画面が表示されない場合は、ルータのメーカーにお問い合わせください。

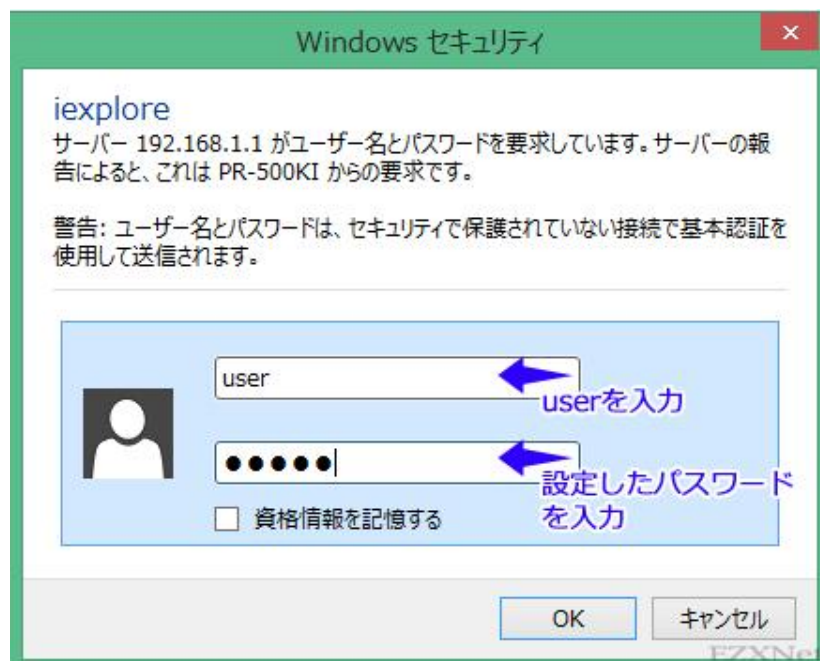

③

ルータ設定画面が表示されて、「詳細設定」で「DMZ」や「NAT」を開きます。

参考：NTT

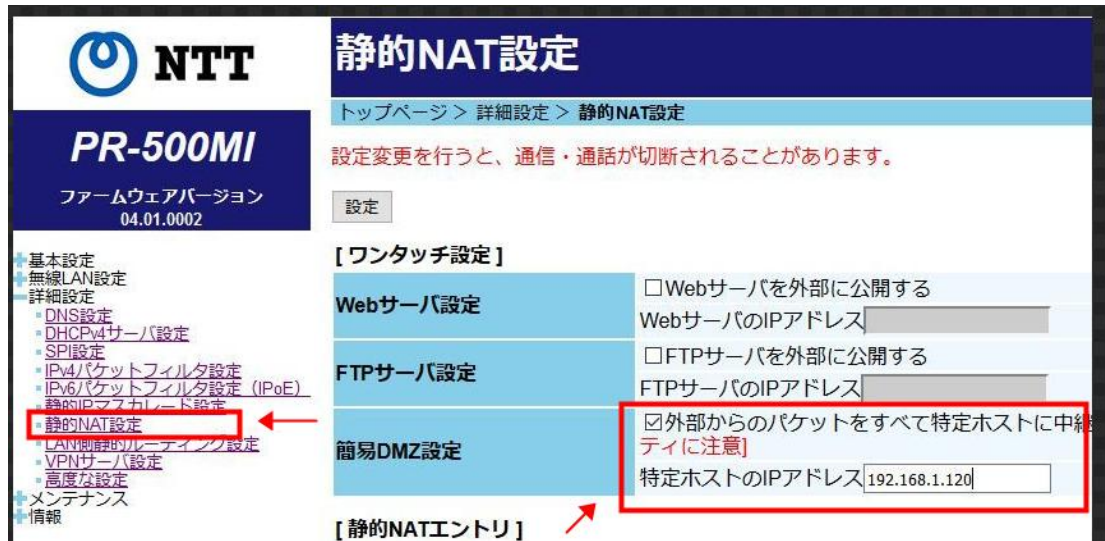

参考：BUFFALO

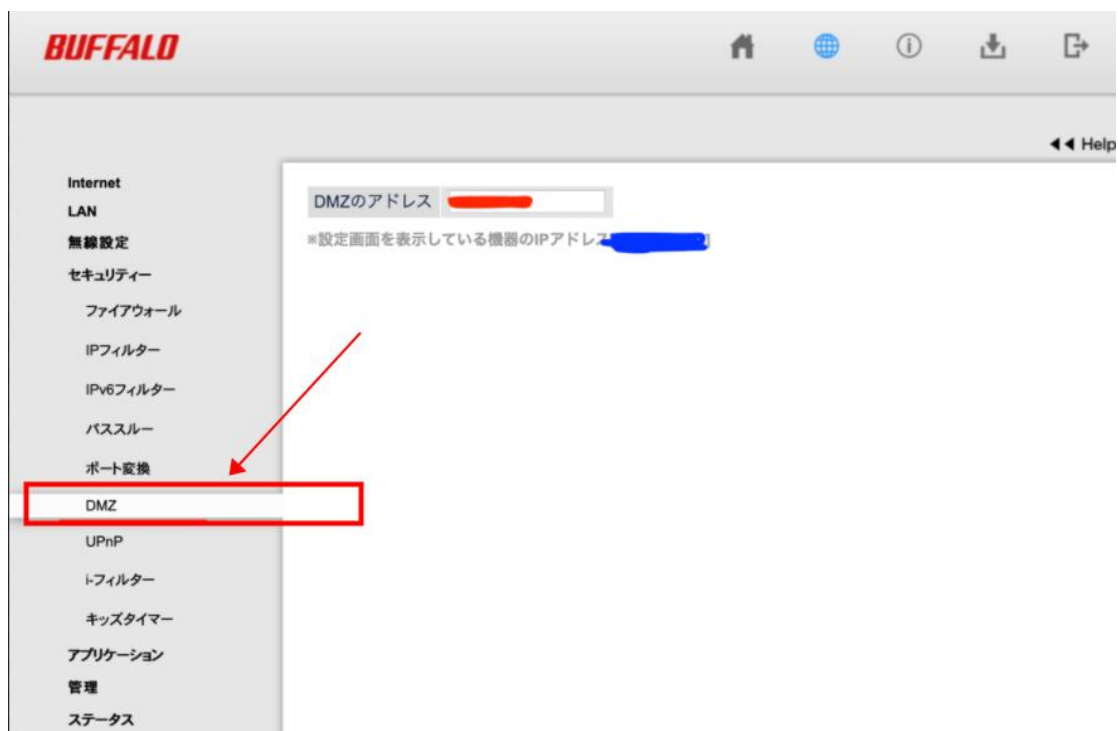

参考：TPLINK

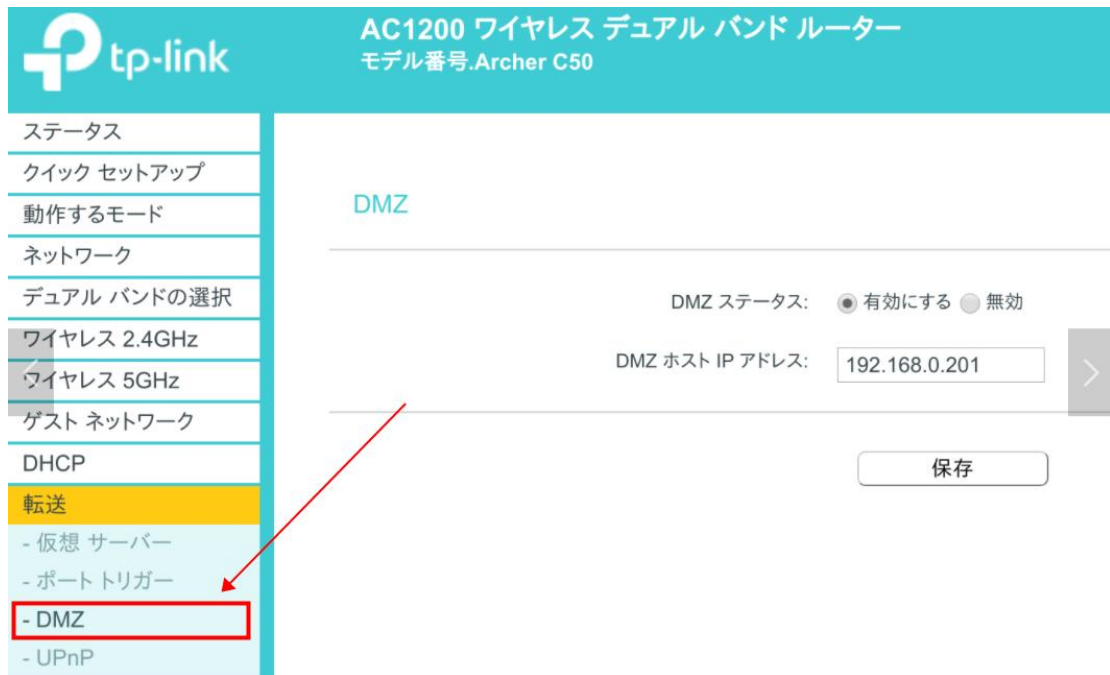

参考：ELECOM

④

DMZ 設定を開いて、「有効」に設定して、DMZ IP アドレス欄に CimFAX の IP アドレスを入力します。

「適用」をクリックします。

DMZ 設定を完了後、ルータを再起動してからリモートアクセス機能は動作されると思います。

参考：ELECOM

The 'DMZ' section has two radio buttons: '有効' (Enabled) and '無効' (Disabled). The '有効' button is selected and highlighted with a red box. Below this is a text input field for 'DMZ IPアドレス' (DMZ IP Address), which is also highlighted with a red box. A red arrow points to the '無効' button. Below the input field, there is a placeholder text: 'xxx.xxx.xxx.xxx (xには数字を入力してください)' (xxx.xxx.xxx.xxx (Please enter numbers for x)).

At the bottom, there are two buttons: '戻る' (Back) and '適用' (Apply).

CimFAX の IP アドレスは以下の場所で確認することができます。

Windows: クライアント登録画面で、「…」をクリックして「ローカル検索」を選択します。「周辺の CimFAX」で IP アドレスを確認することができます。

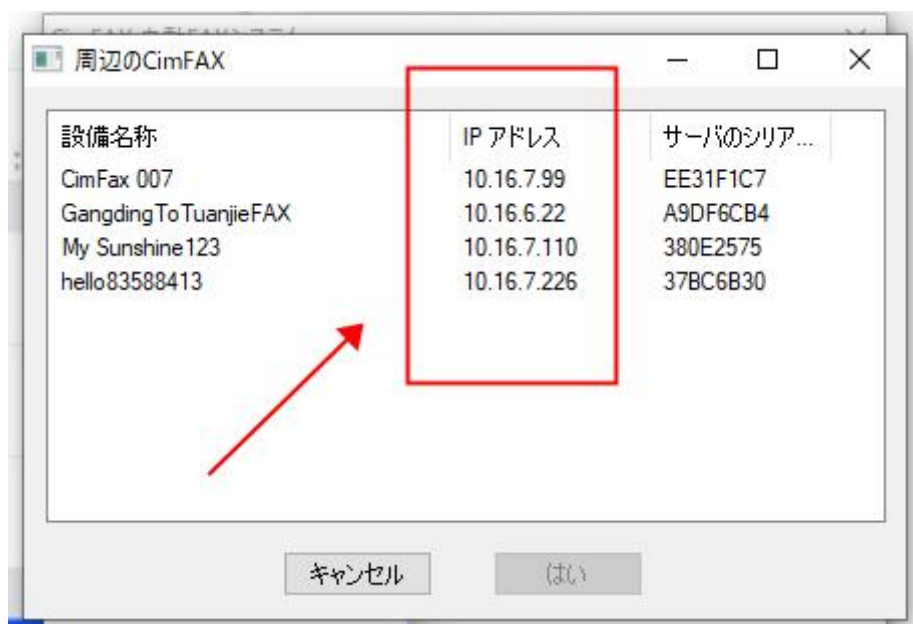

Mac: 「設備」 をクリックして、CimFAX の情報に IP アドレスがあります。

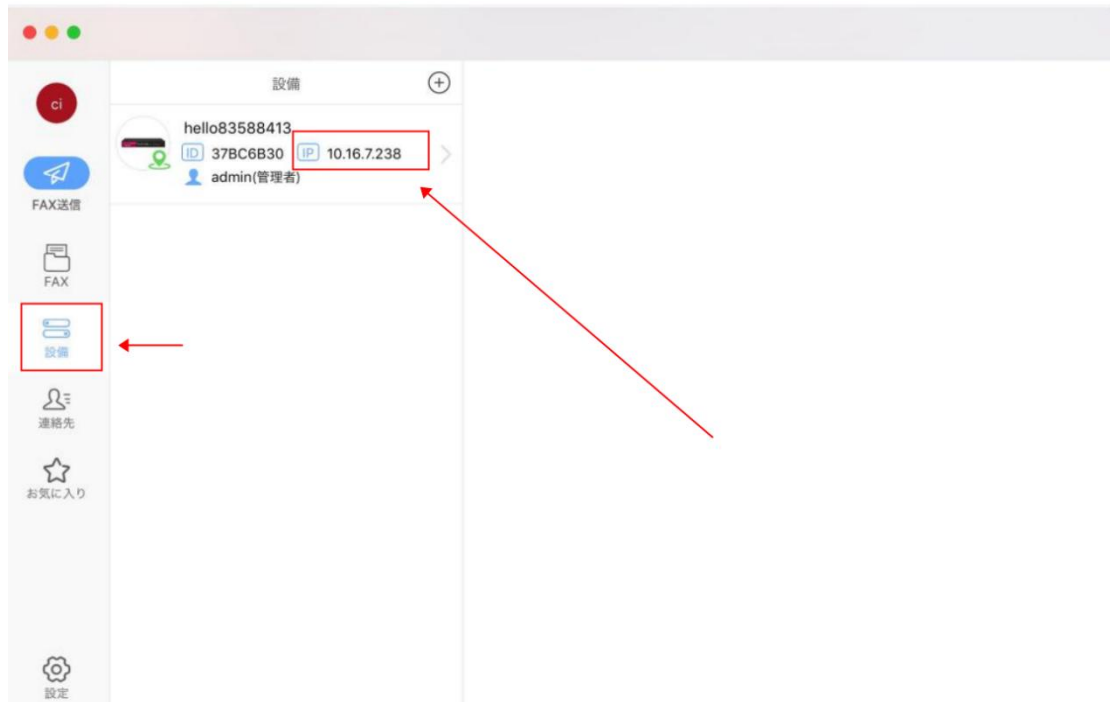

⑤

リモートアクセス権限を持つアカウントを作成する

admin にはシステムの安全性を高めるために、リモートアクセスの権限がございません。

リモートアクセスする際に、admin 以外のユーザーアカウントでログインしてください。

他のユーザーに「リモートアクセス」権限を与える時は、「ユーザーアカウント」で設定してください。

CimFAX ユーザーアカウント

admin  
test  
Lucinda  
Charlie  
remote

ユーザー名: Lucinda  
パスワード: ●●●●●●  
内線番号: 0008

ユーザー権限

管理者  分配者  送信する  受信する  
 リモートアクセス  FAXをメールアドレスに転送する

FAXをメールアドレスに転送するオプション

転送設定: 転送しない  
受信メールアドレス: 7612@cimfax.com,mandy\_choir  
SMTP設定:  共有SMTP  個人SMTP  
SMTPサーバ: smtp.office365.com:587#TLS  
SMTPアカウント: cimfax.7612@outlook.com  
SMTPパスワード: ●●●●●●  
送信メールアドレス: cimfax.7612@outlook.com

ユーザー追加 ユーザー削除 適用

⑥

リモートアクセス機能は外出先でどのように使用する？

Windows:

クライアント登録画面で、「…」をクリックして「リモート検索」を選択します。「サーバID」の一欄に **CimFAXのシリアル番号** を入力して、「スタート」をクリックします。

「リモートサーバを見つけました、IP : xxxxxxxx」というメッセージが表示されましたら、リモートアクセスの設定が有効になりました。「はい」をクリックしてから、外出先でリモートアクセスアカウントでログインすることができます。

ユーザー名：リモートアクセス権限を持つアカウント

パスワード：上記アカウントのパスワード

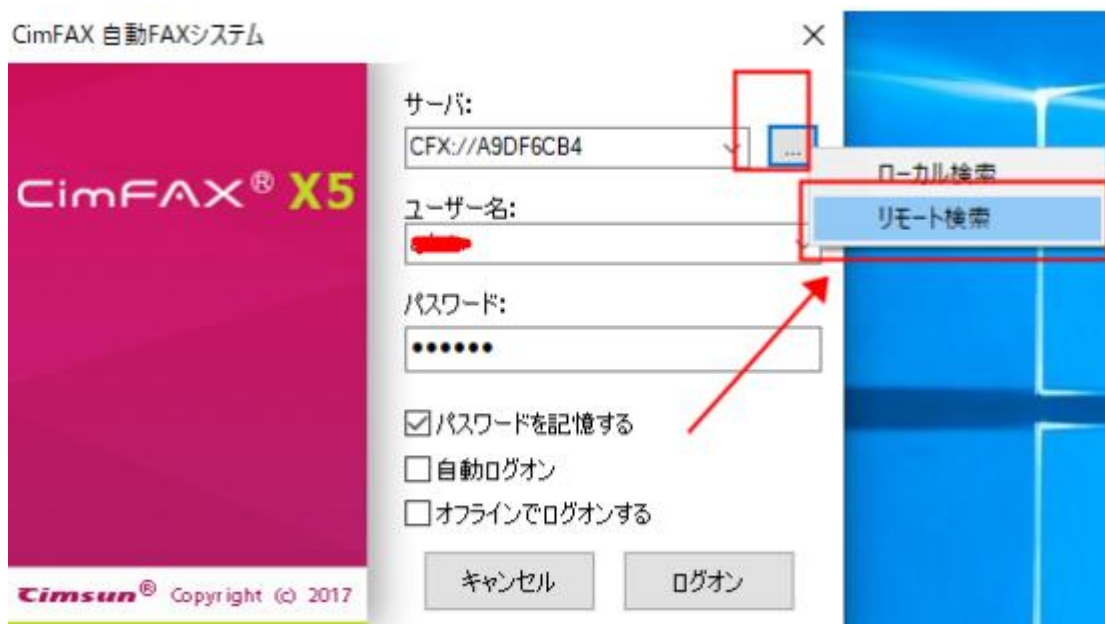

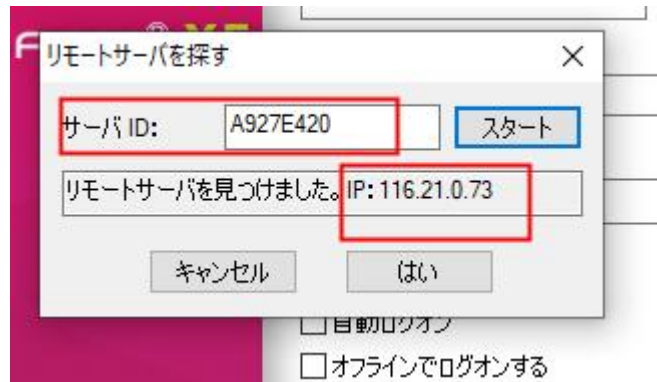

Mac:

「設備」をクリックして、「+」を選択してください。

「指定」をクリックして、「設備の ID」の一欄に CimFAX のシリアル番号を入力してご登録ください。

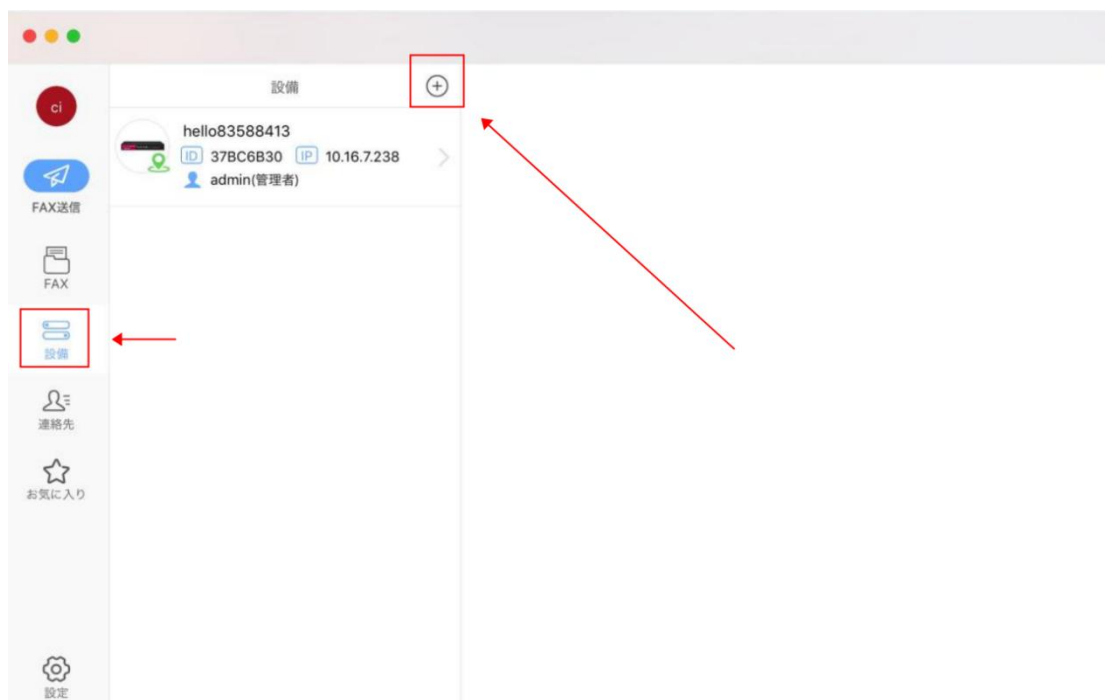

設備の ID : CimFAX のシリアル番号

設備のアカウント : リモートアクセス権限を持つアカウント

設備のパスワード : 上記アカウントのパスワード

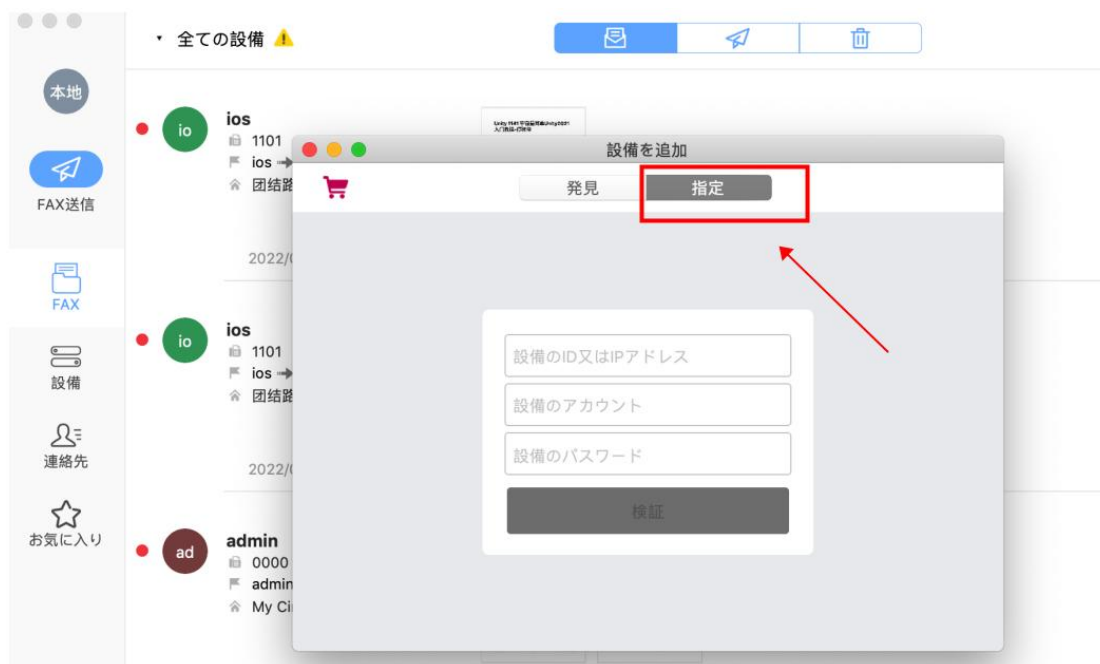

FAXGO（スマホ・タブレット端末）：

設備の ID : CimFAX のシリアル番号

設備のアカウント：リモートアクセス権限を持つアカウント

設備のパスワード：上記アカウントのパスワード

以上はリモートアクセス（遠隔操作）の設定手順でございます。